

- [Günlük Hisse Önerileri](#)
- [BIST 100](#)
- [VIOP 30 Kontratı](#)
- [BIST 50 Destek-Direnç Tablosu](#)

Açık öneriler

Öneri Tarihi	Hisse	Öneri	Günün Fiyatı	Alım Aralığı	Zarar Kes	Hedef Aralığı	Son Durum
26 Mayıs 2026	OYAKC	AL	20,94	20,90-21,30	20,36	21,80-22,50	Devam ediyor

Kapatılan öneriler

- ❑ BIST 100 endeksi kapanışını 13.872 seviyesinden gerçekleştirdi. Endeksin yeni güne yatay bir görünümle başlamasını bekliyoruz. Yükselişlerde 14.000, 14.200 ve 14.350'yi endeksin hedef noktaları olarak izlemeye devam ediyoruz. Gerilemelerde ise endeksin 13.800 seviyesinin altına gerilemesi durumunda 13.680 ve 13.320 destek seviyeleri olarak takip edilebilir.

BIST-100 (Günlük)

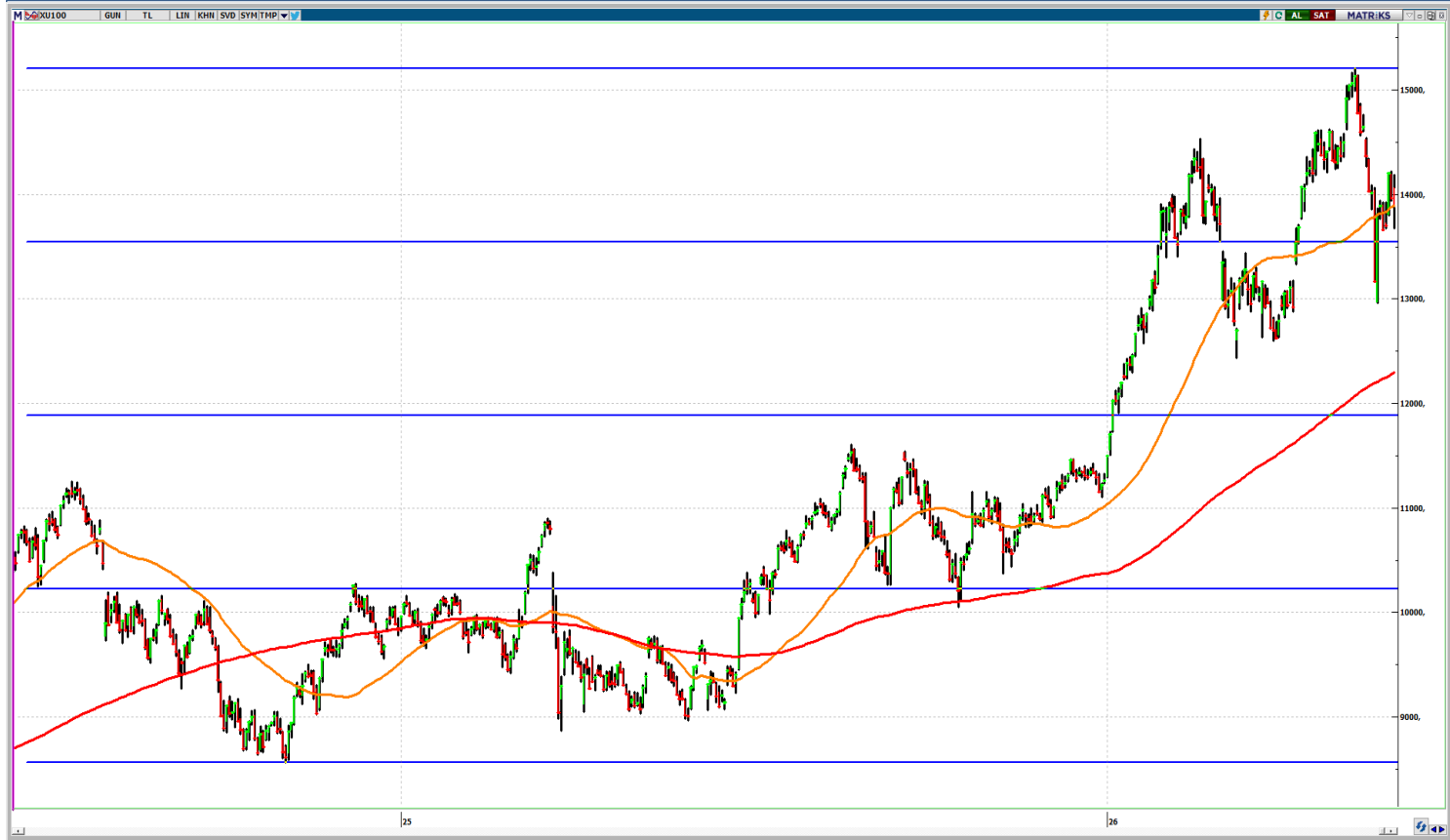

- ❑ Kontrat kapanışını 15.965 seviyesinden gerçekleştirdi. Kontratın yeni güne yatay bir görünümle başlamasını bekliyoruz. Gerilemelerde 15.700 ve 15.450 kontratın destek seviyeleri olarak izlenmelidir. Yükselişlerde ise 16.200, 16.360 ve 16.500 kontratın hedef seviyeleri olarak takip edilmelidir.

VIOP-30 Kontratı (Bir Saatlik)



	Kapanış	1.Destek	2. Destek	Pivot	1.Direnç	2.Direnç
AEFES	20,66	19,83	18,99	20,24	21,08	21,49
AKBNK	67,15	65,45	63,75	66,35	68,05	68,95
ALARK	101,10	98,13	95,17	100,32	103,28	105,47
ARCLK	105,50	103,80	102,10	105,30	107,00	108,50
ASELS	362,25	348,17	334,08	370,83	384,92	407,58
ASTOR	322,75	307,75	292,75	337,75	352,75	382,75
BIMAS	373,00	366,83	360,67	376,17	382,33	391,67
BRSAN	580,00	553,67	527,33	575,33	601,67	623,33
BTCIM	6,26	6,12	5,97	6,24	6,39	6,51
COLLA	78,80	77,10	75,40	80,10	81,80	84,80
CIMSA	51,40	50,37	49,33	51,73	52,77	54,13
DOAS	185,20	183,53	181,87	185,87	187,53	189,87
DOHOL	22,86	22,39	21,91	22,77	23,25	23,63
DSTKF	2.257,00	2.196,00	2.135,00	2.261,00	2.322,00	2.387,00
EKGYO	20,32	19,89	19,45	20,10	20,54	20,75
ENKAI	94,95	93,38	91,82	95,32	96,88	98,82
EREGL	40,10	38,85	37,59	40,03	41,29	42,47
FROTO	88,60	87,02	85,43	88,83	90,42	92,23
GARAN	129,50	126,47	123,43	128,13	131,17	132,83
GUBRF	522,50	511,00	499,50	529,50	541,00	559,50
HALKB	45,42	43,94	42,46	46,16	47,64	49,86
HEKTS	4,43	4,28	4,13	4,43	4,58	4,73
ISCTR	13,72	13,49	13,25	13,60	13,84	13,95
KCHOL	191,20	188,90	186,60	190,90	193,20	195,20
KONTR	7,85	7,74	7,64	7,86	7,96	8,08

	Kapanış	1.Destek	2. Destek	Pivot	1.Direnç	2.Direnç
KRDMD	39,60	38,45	37,29	39,95	41,11	42,61
KUYAS	75,90	74,40	72,90	76,65	78,15	80,40
MAVI	42,50	41,87	41,23	42,39	43,03	43,55
MGROS	662,50	652,50	642,50	663,00	673,00	683,50
MIATK	49,44	47,49	45,55	50,25	52,19	54,95
OYAKC	20,94	20,57	20,21	21,03	21,39	21,85
PASEU	106,40	104,97	103,53	107,63	109,07	111,73
PETKM	21,02	20,39	19,77	21,55	22,17	23,33
PGSUS	171,20	169,67	168,13	171,03	172,57	173,93
SAHOL	92,00	90,52	89,03	91,38	92,87	93,73
SASA	2,59	2,54	2,50	2,61	2,65	2,72
SISE	45,48	44,80	44,12	45,76	46,44	47,40
SOKM	48,28	47,45	46,63	48,47	49,29	50,31
TAVHL	264,00	260,33	256,67	264,17	267,83	271,67
TCELL	107,90	105,53	103,17	106,87	109,23	110,57
THYAO	299,75	297,00	294,25	299,25	302,00	304,25
TOASO	297,50	292,33	287,17	298,67	303,83	310,17
TRALT	48,30	47,49	46,69	48,23	49,03	49,77
TRMET	119,40	117,37	115,33	119,63	121,67	123,93
TSKB	11,73	11,61	11,49	11,71	11,83	11,93
TTKOM	63,65	62,57	61,48	63,63	64,72	65,78
TUPRS	232,20	226,47	220,73	233,13	238,87	245,53
ULKER	115,20	113,83	112,47	115,27	116,63	118,07
VAKBN	32,70	32,01	31,31	32,69	33,39	34,07
YKBNK	35,20	34,55	33,89	34,93	35,59	35,97



www.vakifyatirim.com.tr | www.vkyanaliz.com

Vakıf Yatırım Araştırma ve Strateji

Tuğba AKCA	Direktör
Hande İrem YILDIZ	Analist
Dilara ÇAYAN	Analist
Şule ÖZKAN	Analist
Mevlüt Can KARABAYIR	Analist

Akat Mah. Ebulula Mardin Cad. No:18 Park Maya Sitesi F-2/A Blok
Beşiktaş 34335 İSTANBUL
+90 212 352 35 77

Burada yer alan yatırım bilgi, yorum ve tavsiyeleri yatırım danışmanlığı kapsamında değildir. Yatırım danışmanlığı hizmeti; aracı kurumlar, portföy yönetim şirketleri, yatırım ve kalkınma bankaları ile müşteri arasında imzalanacak yatırım danışmanlığı sözleşmesi çerçevesinde ve yetkili kuruluşlar tarafından kişilerin risk ve getiri tercihleri dikkate alınarak kişiye özel sunulmaktadır. Burada yer alan yorum ve tavsiyeler ise genel niteliktedir. Burada yer alan yorum ve tavsiyeler, mali durumunuz ile risk ve getiri tercihlerinize uygun olmayabilir. Bu nedenle, sadece burada yer alan bilgilere dayanılarak yatırım kararı verilmesi beklentilerinize uygun sonuçlar doğurmayabilir. Gerek bu yayındaki, gerekse bu yayında kullanılan kaynaklardaki hata ve eksikliklerden ve bu yayındaki bilgilerin kullanılması sonucunda yatırımcıların ve/veya ilgili kişilerin uğrayabilecekleri doğrudan ve/veya dolaylı zararlardan, kâr yoksunluğundan, manevi zararlardan ve her ne şekilde olursa olsun üçüncü kişilerin uğrayabileceği her türlü zararlardan dolayı Vakıf Yatırım Menkul Değerler A.Ş. sorumlu tutulamaz.