

- [Günlük Hisse Önerileri](#)
- [BIST 100](#)
- [VIOP 30 Kontratı](#)
- [BIST 50 Destek-Direnç Tablosu](#)

Açık önerilerKapatılan öneriler

Öneri Tarihi	Hisse	Öneri	Günün Fiyatı	Alım Aralığı	Zarar Kes	Hedef Aralığı	Son Durum	Kapanma Fiyatı	Getiri
9 Haziran 2026	ENKAI	AL	94,95	94,00-96,00	91,90	98,00-100,00	Zarar kes	91,90	-3,36%
15 Haziran 2026	CIMSA	AL	50,10	49,60-51,00	48,40	51,80-53,00	Hedefte	52,20	2,35%
16 Haziran 2026	TABGD	AL	266,00	263,00-269,00	257,00	275,00-282,00	Zarar kes	257,00	-3,38%

- ❑ BIST 100 endeksi dün kapanışını 14.827 seviyesinden gerçekleştirdi. Endeksin yeni güne hafif satıcı bir görünümle başlamasını bekliyoruz. Yükselişlerde 15.000-15.200 bölgesi endeksin hedef aralığı olarak takip edilmelidir. Gerilemelerde ise 14.600 ve 14.400 endeksin destek seviyeleri olarak izlenmelidir.

BIST-100 (Günlük)



- Kontrat kapanışını 17.180 seviyesinden gerçekleştirdi. Kontratın yeni güne hafif satıcı bir görünümle başlamasını bekliyoruz. Gerilemelerde 17.000 ve 16.700 kontratın destek seviyeleri olarak izlenmelidir. Yükselişlerde ise 17.400-17.600 bölgesi kontratın hedef aralığı olarak takip edilmelidir.

VIOP-30 Kontrati (Bir Saatlik)

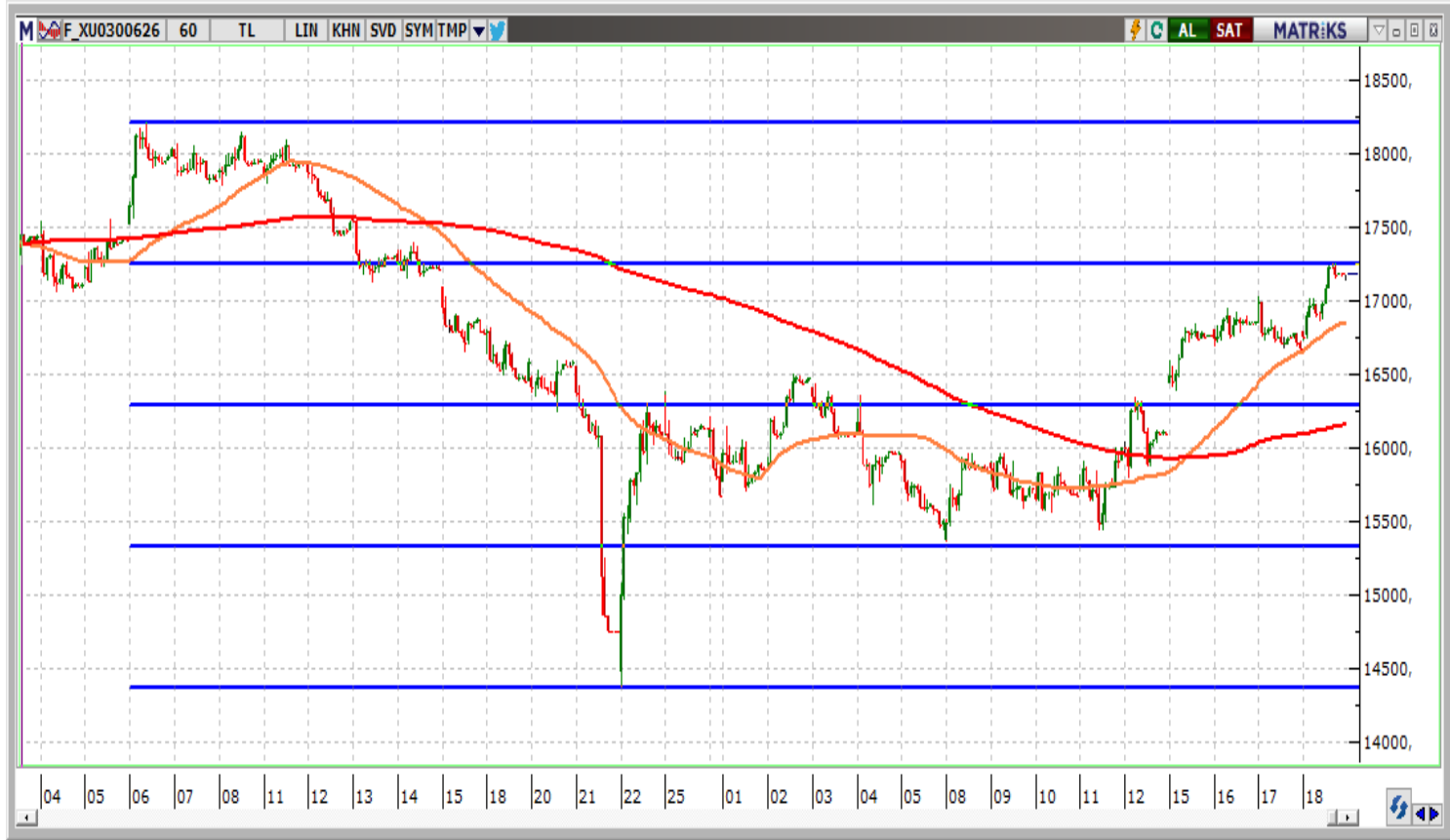

	Kapanış	1.Destek	2. Destek	Pivot	1.Direnç	2.Direnç
AEFES	21,52	21,07	20,63	21,37	21,81	22,11
AKBNK	81,10	78,97	76,83	80,23	82,37	83,63
ALARK	102,90	100,97	99,03	101,93	103,87	104,83
ARCLK	103,80	102,57	101,33	103,73	104,97	106,13
ASELS	410,75	396,33	381,92	404,42	418,83	426,92
ASTOR	300,00	287,33	274,67	293,67	306,33	312,67
BIMAS	391,75	382,92	374,08	387,33	396,17	400,58
BRSAN	621,50	612,00	602,50	620,50	630,00	638,50
BTCIM	5,97	5,93	5,88	5,98	6,03	6,08
CCOLA	80,15	78,93	77,72	80,12	81,33	82,52
CIMSA	50,70	49,96	49,23	50,46	51,19	51,69
DOAS	197,30	195,97	194,63	197,83	199,17	201,03
DOHOL	22,40	22,11	21,81	22,39	22,69	22,97
DSTKF	3.072,50	2.919,17	2.765,83	2.998,33	3.151,67	3.230,83
EKGYO	22,32	21,90	21,48	22,14	22,56	22,80
ENKAI	94,30	92,92	91,53	93,78	95,17	96,03
EREGL	40,00	39,49	38,99	39,91	40,41	40,83
FROTO	91,85	90,07	88,28	90,98	92,77	93,68
GARAN	144,00	141,73	139,47	143,27	145,53	147,07
GUBRF	515,50	505,67	495,83	513,83	523,67	531,83
HALKB	49,10	48,27	47,45	49,39	50,21	51,33
HEKTS	4,07	3,91	3,74	4,01	4,18	4,28
ISCTR	15,47	15,13	14,80	15,31	15,64	15,82
KCHOL	199,70	197,03	194,37	198,37	201,03	202,37
KONTR	6,15	6,15	6,15	6,15	6,15	6,15

	Kapanış	1.Destek	2. Destek	Pivot	1.Direnç	2.Direnç
KRDMD	40,42	39,80	39,18	40,30	40,92	41,42
KUYAS	71,25	68,92	66,58	70,33	72,67	74,08
MAVI	42,00	41,51	41,03	42,05	42,53	43,07
MGROS	698,00	687,50	677,00	693,00	703,50	709,00
MIATK	46,68	46,20	45,72	47,12	47,60	48,52
OYAKC	21,98	21,73	21,49	21,87	22,11	22,25
PASEU	118,00	113,60	109,20	115,80	120,20	122,40
PETKM	20,42	19,88	19,34	20,22	20,76	21,10
PGSUS	184,70	182,83	180,97	183,87	185,73	186,77
SAHOL	102,50	100,70	98,90	102,00	103,80	105,10
SASA	2,78	2,74	2,71	2,78	2,81	2,85
SISE	47,40	45,91	44,41	46,65	48,15	48,89
SOKM	49,40	48,89	48,37	49,35	49,87	50,33
TAVHL	304,50	300,50	296,50	304,25	308,25	312,00
TCELL	116,00	113,57	111,13	114,83	117,27	118,53
THYAO	328,50	324,83	321,17	327,42	331,08	333,67
TOASO	332,00	326,42	320,83	329,58	335,17	338,33
TRALT	51,80	48,51	45,23	50,51	53,79	55,79
TRMET	121,50	116,10	110,70	119,70	125,10	128,70
TSKB	12,52	12,18	11,85	12,41	12,74	12,97
TTKOM	64,00	63,10	62,20	63,60	64,50	65,00
TUPRS	224,10	221,87	219,63	224,73	226,97	229,83
ULKER	111,27	109,75	108,22	110,60	112,12	112,98
VAKBN	35,16	34,47	33,77	34,95	35,65	36,13
YKBNK	42,70	41,47	40,25	42,15	43,37	44,05



www.vakifyatirim.com.tr | www.vkyanaliz.com

Vakıf Yatırım Araştırma ve Strateji

Tuğba AKCA	Direktör
Hande İrem YILDIZ	Analist
Dilara ÇAYAN	Analist
Şule ÖZKAN	Analist
Mevlüt Can KARABAYIR	Analist

Akat Mah. Ebulula Mardin Cad. No:18 Park Maya Sitesi F-2/A Blok
Beşiktaş 34335 İSTANBUL
+90 212 352 35 77

Burada yer alan yatırım bilgi, yorum ve tavsiyeleri yatırım danışmanlığı kapsamında değildir. Yatırım danışmanlığı hizmeti; aracı kurumlar, portföy yönetim şirketleri, yatırım ve kalkınma bankaları ile müşteri arasında imzalanacak yatırım danışmanlığı sözleşmesi çerçevesinde ve yetkili kuruluşlar tarafından kişilerin risk ve getiri tercihleri dikkate alınarak kişiye özel sunulmaktadır. Burada yer alan yorum ve tavsiyeler ise genel niteliktedir. Burada yer alan yorum ve tavsiyeler, mali durumunuz ile risk ve getiri tercihlerinize uygun olmayabilir. Bu nedenle, sadece burada yer alan bilgilere dayanılarak yatırım kararı verilmesi beklentilerinize uygun sonuçlar doğurmayabilir. Gerek bu yayındaki, gerekse bu yayında kullanılan kaynaklardaki hata ve eksikliklerden ve bu yayındaki bilgilerin kullanılması sonucunda yatırımcıların ve/veya ilgili kişilerin uğrayabilecekleri doğrudan ve/veya dolaylı zararlardan, kâr yoksunluğundan, manevi zararlardan ve her ne şekilde olursa olsun üçüncü kişilerin uğrayabileceği her türlü zararlardan dolayı Vakıf Yatırım Menkul Değerler A.Ş. sorumlu tutulamaz.