

- [Günlük Hisse Önerileri](#)
- [BIST 100](#)
- [VIOP 30 Kontratı](#)
- [BIST 50 Destek-Direnç Tablosu](#)

**Açık öneriler**

Öneri Tarihi	Hisse	Öneri	Günün Fiyatı	Alım Aralığı	Zarar Kes	Hedef Aralığı	Son Durum
1 Nisan 2026	IZMDC	AL	6,30	6,22-6,38	6,06	6,55-6,75	Devam ediyor

**Kapatılan öneriler**

- ❑ BIST 100 endeksi dün kapanışını 12.791 seviyesinden gerçekleştirdi. Endeksin yeni güne alıcılı bir görünümle başlamasını bekliyoruz. Yükselişlerde 12.900-13.000 bölgesi endeksin hedef aralığı olarak takip edilmelidir. Olası düşüşlerde ise sırasıyla 12.600 ve 12.500 seviyeleri endeksin destek noktaları olarak izlenmelidir.

### BIST-100 (Günlük)



- ❑ Kontrat kapanışını 15.001 seviyesinden gerçekleştirdi. Kontratın yeni güne alıcılı başlamasını bekliyoruz. Gerilemelerde 14.800 ve 14.700 kontratın destek seviyeleri olarak izlenmelidir. Yükselişlerde ise 15.200 ve 15.300 seviyeleri kontratın hedef noktaları olarak takip edilmelidir.

### VIOP-30 Kontratı (Bir Saatlik)

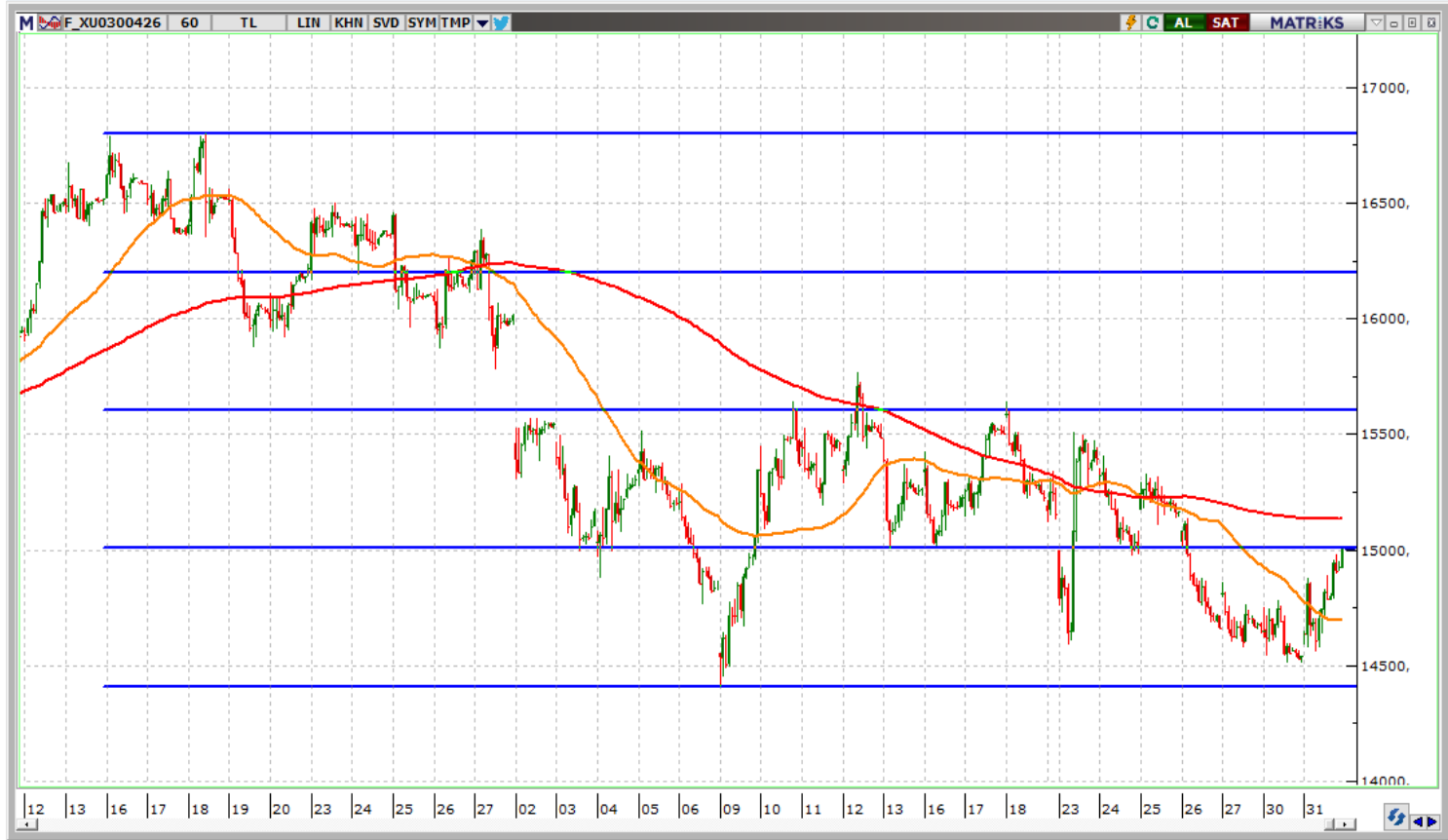

	Kapanış	1.Destek	2. Destek	Pivot	1.Direnç	2.Direnç
AEFES	16,78	16,35	15,91	16,60	17,04	17,29
AKBNK	66,00	65,20	64,40	66,45	67,25	68,50
ALARK	88,40	87,27	86,13	87,83	88,97	89,53
ARCLK	108,60	106,50	104,40	108,10	110,20	111,80
ASELS	320,25	315,92	311,58	320,33	324,67	329,08
ASTOR	195,00	191,53	188,07	194,87	198,33	201,67
BIMAS	683,00	674,33	665,67	682,17	690,83	698,67
BRSAN	516,50	503,67	490,83	516,33	529,17	541,83
BTCIM	5,95	5,70	5,45	6,05	6,30	6,65
CCOLA	70,45	67,38	64,32	68,97	72,03	73,62
CIMSA	47,96	47,09	46,21	47,97	48,84	49,72
DOAS	192,90	190,23	187,57	192,27	194,93	196,97
DOHOL	19,97	19,67	19,36	20,22	20,53	21,08
DSTKF	1.882,00	1.837,00	1.792,00	1.897,00	1.942,00	2.002,00
EKGYO	19,21	18,91	18,60	19,24	19,55	19,88
ENKAI	93,45	92,35	91,25	93,90	95,00	96,55
EREGL	28,22	27,73	27,25	28,13	28,61	29,01
FROTO	101,10	99,30	97,50	101,05	102,85	104,60
GARAN	126,50	125,43	124,37	126,87	127,93	129,37
GUBRF	473,25	466,33	459,42	471,67	478,58	483,92
HALKB	35,12	34,71	34,29	35,53	35,95	36,77
HEKTS	2,86	2,81	2,77	2,85	2,89	2,93
ISCTR	12,63	12,48	12,34	12,60	12,75	12,87
KCHOL	194,80	192,00	189,20	194,30	197,10	199,40
KONTR	8,62	8,54	8,45	8,66	8,75	8,87

	Kapanış	1.Destek	2. Destek	Pivot	1.Direnç	2.Direnç
KRDMD	30,90	29,57	28,23	30,39	31,73	32,55
KUYAS	76,65	74,93	73,22	76,67	78,38	80,12
MAVI	42,10	41,30	40,50	41,90	42,70	43,30
MGROS	602,50	595,00	587,50	600,00	607,50	612,50
MIATK	41,58	40,51	39,45	41,57	42,63	43,69
OYAKC	23,24	22,98	22,72	23,40	23,66	24,08
PASEU	124,00	117,93	111,87	120,97	127,03	130,07
PETKM	21,22	20,36	19,50	20,86	21,72	22,22
PGSUS	175,50	174,20	172,90	175,50	176,80	178,10
SAHOL	87,99	87,22	86,44	88,27	89,04	90,09
SASA	2,34	2,31	2,27	2,33	2,37	2,39
SISE	43,98	43,23	42,47	43,93	44,69	45,39
SOKM	48,92	48,43	47,95	48,95	49,43	49,95
TAVHL	307,75	296,50	285,25	302,75	314,00	320,25
TCELL	105,90	104,70	103,50	106,20	107,40	108,90
THYAO	294,25	290,75	287,25	292,75	296,25	298,25
TOASO	273,75	268,50	263,25	272,25	277,50	281,25
TRALT	41,90	40,99	40,07	42,11	43,03	44,15
TRMET	119,00	117,20	115,40	119,40	121,20	123,40
TSKB	11,11	11,04	10,96	11,15	11,23	11,34
TTKOM	58,05	57,22	56,38	58,78	59,62	61,18
TUPRS	258,25	245,58	232,92	254,17	266,83	275,42
ULKER	117,80	113,87	109,93	115,83	119,77	121,73
VAKBN	30,00	29,63	29,25	30,25	30,63	31,25
YKBNK	33,02	32,69	32,35	33,17	33,51	33,99



[www.vakifyatirim.com.tr](http://www.vakifyatirim.com.tr) | [www.vkyanaliz.com](http://www.vkyanaliz.com)

## Vakıf Yatırım Araştırma ve Strateji

<b>Tuğba AKCA</b>	<b>Direktör</b>
<b>Hande İrem YILDIZ</b>	<b>Analist</b>
<b>Dilara ÇAYAN</b>	<b>Analist</b>
<b>Şule ÖZKAN</b>	<b>Analist</b>
<b>Mevlüt Can KARABAYIR</b>	<b>Analist</b>

Akat Mah. Ebulula Mardin Cad. No:18 Park Maya Sitesi F-2/A Blok  
Beşiktaş 34335 İSTANBUL  
+90 212 352 35 77

Burada yer alan yatırım bilgi, yorum ve tavsiyeleri yatırım danışmanlığı kapsamında değildir. Yatırım danışmanlığı hizmeti; aracı kurumlar, portföy yönetim şirketleri, yatırım ve kalkınma bankaları ile müşteri arasında imzalanacak yatırım danışmanlığı sözleşmesi çerçevesinde ve yetkili kuruluşlar tarafından kişilerin risk ve getiri tercihleri dikkate alınarak kişiye özel sunulmaktadır. Burada yer alan yorum ve tavsiyeler ise genel niteliktedir. Burada yer alan yorum ve tavsiyeler, mali durumunuz ile risk ve getiri tercihlerinize uygun olmayabilir. Bu nedenle, sadece burada yer alan bilgilere dayanılarak yatırım kararı verilmesi beklentilerinize uygun sonuçlar doğurmayabilir. Gerek bu yayındaki, gerekse bu yayında kullanılan kaynaklardaki hata ve eksikliklerden ve bu yayındaki bilgilerin kullanılması sonucunda yatırımcıların ve/veya ilgili kişilerin uğrayabilecekleri doğrudan ve/veya dolaylı zararlardan, kâr yoksunluğundan, manevi zararlardan ve her ne şekilde olursa olsun üçüncü kişilerin uğrayabileceği her türlü zararlardan dolayı Vakıf Yatırım Menkul Değerler A.Ş. sorumlu tutulamaz.