

Makro Bakış: İmalat PMI, Eylül 2024

01.10.2024

Erol Gürcan

erol.gurcan@yf.com.tr

+90 (212) 334 98 37
[Genel / Public](#)

İmalat PMI 50 = değişiklik yok

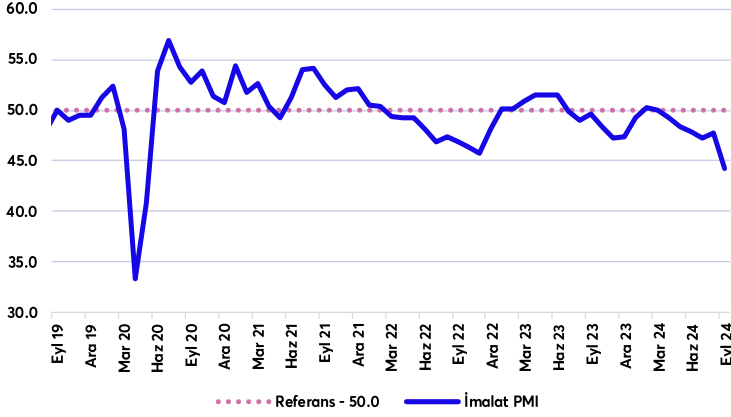

İmalat PMI, 47,8'den, Eylül'de 44,3'e gerileyip pandemi döneminden bu yana (Mayıs 2020) en düşük seviyede gerçekleşti. Talep koşullarındaki zayıflık nedeniyle üretim üst üste 6.kez azaldı. Yeni siparişlerde son 4,5 yılın en sert düşüşü görülürken, yeni ihracat siparişleri de yeniden daralma bölgesine sarktı. İstihdamdaki aylık kayıplar 8.aya ulaştı. Girdi maliyetlerindeki artış hızlanırken, nihai ürün fiyatlarındaki yükseliş geçen aya benzer seyretti. 1Ç24'ten bu yana 50 kritik eşiği altında seyreden İmalat PMI 3Ç24'te ortalama 46,4 oldu (2Ç24: 48,5, 3Ç23: 49,5).

Sektörel PMI 50 = değişiklik yok

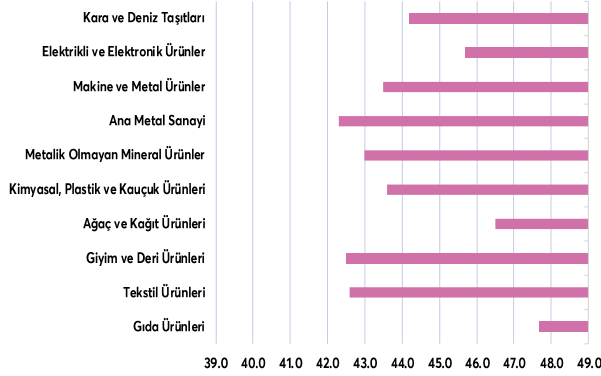

Takip edilen 10 sektörün tamamı Eylül'de, 50 kritik eşiğin altında kaldı. En düşük PMI rakamları Ana Metal Sanayi, Giyim ve Deri Ürünleri, Tekstil, Metalik Olmayan Mineral Ürünler sektörlerinde gerçekleşti. Aylık bazda en sert düşüşler ise Kimyasal, Plastik ve Kauçuk Ürünleri ile Metalik Olmayan Mineral Ürünler PMI'da görüldü.

İmalat PMI & Sanayi Üretimi (arındırılmış, Y/Y) PMI - 50 = no change

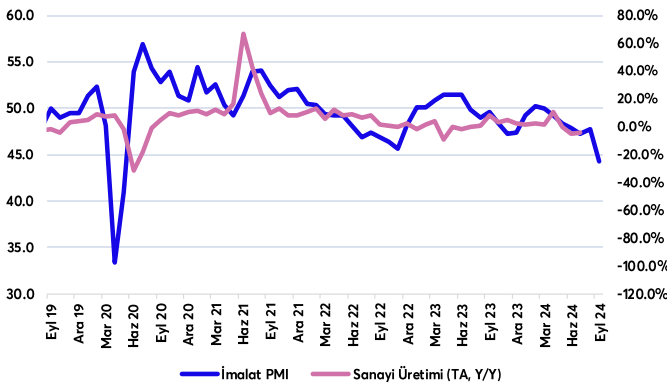

İmalat PMI, sanayi üretiminde zayıf seyrin süreceğini işaret etmekte.

İmalat PMI, Hizmet SAMEKS & Ekonomik Büyüme(Ç/Ç) PMI & SAMEKS - 50 = değişiklik yok

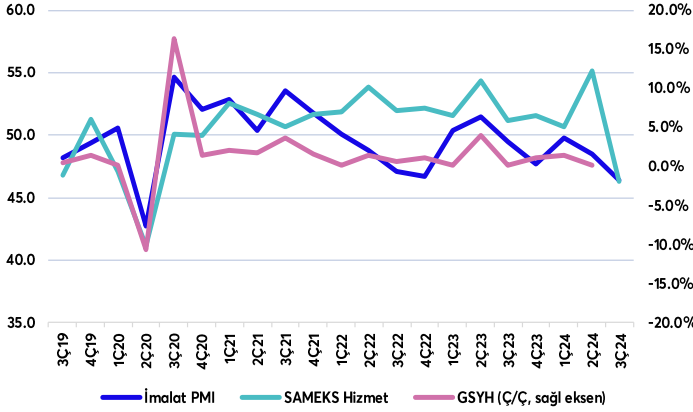

İmalat PMI ve Hizmet SAMEKS'ten gelen iktisadi aktiviteye yönelik yavaşlama sinyalleri 4Ç24'te ivme kazandı.

İmalat PMI ve BIST-100 Endeksi PMI - 50 = değişiklik yok

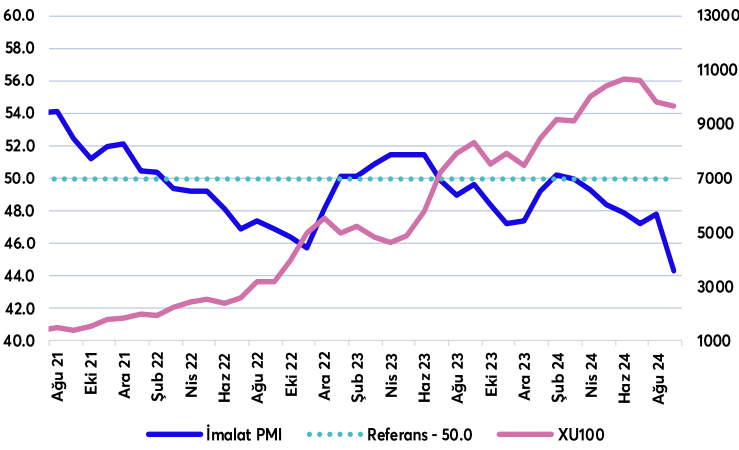

Eylül'de BIST Sınai Endeksi %3,7 ile BIST-100'den (-%1,7) daha hızlı geriledi. İmalat PMI da bu görünümü teyit eder şekilde sert geriledi.

Seçilmiş Ülke İmalat PMI Karşılaştırma PMI - 50 = değişiklik yok

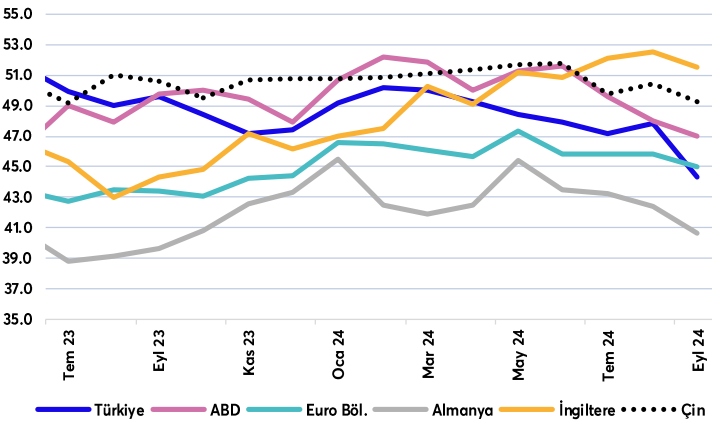

Eylül'de Türkiye İmalat PMI, en önemli dış ticaret ortağımız olan Euro Bölgesi ve Almanya endekslerine kıyasla negatif ayrıştı.

Yatırım Finansman Menkul Değerler

Meclis-i Mebusan Cad. 81 Fındıklı 34427 Beyoğlu/İstanbul

Tel: 0850 723 59 59 Faks: +90 (212) 282 15 50 - 51



UYARI NOTU:

Bu e-posta mesajı ve ekleri gönderildiği kişi ya da kuruma özeldir ve gizlidir. Hiçbir şekilde üçüncü kişilere açıklanamaz ya da yayınlanamaz. Yetkili alıcılardan biri değilseniz, bu mesajın herhangi bir şekilde ifşa edilmesi, kullanılması, kopyalanması, yayılması veya mesajda yer alan hususlarla ilgili olarak herhangi bir işlem yapılmasının kesinlikle yasak olduğunu bildiririz. Eğer mesajın alıcısı veya alıcısına iletmekten sorumlu kişi değilseniz lütfen mesajı sisteminizden siliniz ve göndereni uyarınız. Gönderen ve Yatırım Finansman Menkul Değerler A.Ş., bu mesajın içerdiği bilgilerin doğruluğu, güncelliği ve eksiksiz olduğu konusunda bir garanti vermemektedir, içerik Yatırım Finansman Menkul Değerler A.Ş. tarafından her zaman değiştirilebilir. Bu e-posta yer alan bilgiler "Yatırım Finansman Menkul Değerler A.Ş." tarafından genel bilgilendirme amacı ile her türlü veri, yorum ve değerlendirmeler hazırlandığı tarih itibarıyla mevcut piyasa koşulları ve güvenilirliğine inanılan kaynaklara dayanılarak hazırlanmıştır. Bu kaynakların kullanılması nedeni ile ortaya çıkabilecek hatalardan Yatırım Finansman Menkul Değerler A.Ş. sorumlu değildir. Burada yer alan yatırım bilgi, yorum ve tavsiyeleri yatırım danışmanlığı kapsamında değildir. Yatırım danışmanlığı hizmeti, kişilerin risk ve getiri tercihleri dikkate alınarak kişiye özel sunulmaktadır. Burada yer alan ve hiçbir şekilde yönlendirici nitelikte olmayan içerik, yorum ve tavsiyeler ise genel nitelikte olup, yorum ve tavsiyede bulunanların kişisel görüşlerine dayanmaktadır. Bu tavsiyeler mali durumunuz ile risk ve getiri tercihlerinize uygun olmayabilir. Bu nedenle, sadece burada yer alan bilgilere dayanılarak yatırım kararı verilmesi beklentilerinize uygun sonuçlar doğurmayabilir. Bu e-posta içeriğinde yer alan çeşitli bilgi ve görüşlere dayanılarak yapılacak ileriye dönük yatırımlar ve ticari işlemlerin sonuçlarından ya da ortaya çıkabilecek zararlardan Yatırım Finansman Menkul Değerler A.Ş. sorumlu tutulamaz. Mesajın içeriğinden, iletilmesinden, alınmasından, saklanmasından, gizliliğinin korunamamasından, virüs içermesinden ve sisteminizde yaratabileceği zararlardan Yatırım Finansman Menkul Değerler A.Ş. sorumlu tutulamaz. Yatırım Finansman bu mesajın içeriği ve ekleri ile ilgili olarak hukuki açıdan herhangi bir sorumluluk kabul etmemektedir. Teşekkür ederiz.

Levent Durusoy Genel Müdür Yrd. levent.durusoy@yf.com.tr +90 (212) 334 98 33

Araştırma Bölümü

Serhat Kaya Müdür serhat.kaya@yf.com.tr +90 (212) 334 98 36

Erol Gürcan Başekonomist erol.gurcan@yf.com.tr +90 (212) 334 98 37

Hizmet Noktalarımız

Genel Müdürlük	+90 (212) 317 69 00	Merkez	+90 (212) 334 98 00
Antalya	+90 (242) 243 02 01	Ankara	+90 (312) 417 30 46
Bodrum	+90 (252) 999 14 04	Bursa	+90 (224) 224 47 47
Caddebostan	+90 (216) 302 88 00	Denizli	+90 (258) 999 19 75
İzmir	+90 (232) 441 80 72	Samsun	+90 (362) 431 46 71
Ulus	+90 (212) 263 00 24		